

Guatemala, 28 de Noviembre del 2014.

Informe: 11-2014.

Doctora  
Rosa María Chan Guzmán  
Viceministra del Patrimonio Cultural y Natural  
Su Despacho

Estimada Doctora:

De la manera más atenta me dirijo a usted con el propósito de presentarle mi informe de actividades mensuales conforme a lo estipulado en el **Contrato Administrativo por Servicios Profesionales Número 196-2014**, aprobado mediante el **Acuerdo Ministerial Número, 27-2014** correspondiente al mes de noviembre del año 2014, y para el cobro de mis honorarios estoy presentando la **factura número de serie "A" y correlativo 00157**.

**Actividades Realizadas:**

1. Relleno de la trinchera de investigación que se realizara en la base de la escalinata monumental del edificio C-9, del Triádico Este del sitio arqueológico Naranjo Sa'aal
2. Digitalización de dibujos de las investigaciones arqueológicas que se realizaran en el sitio arqueológico Naranjo Sa'aal, en la temporada de campo del año 2014.
3. Digitalización y rotulación de fotografías de las Investigaciones arqueológicas que se realizaran en la temporada de campo del 2014, en el sitio arqueológico Naranjo Sa'aal.
4. Elaboración de catálogo e inventario de piedras talladas misceláneas de mosaicos que se encuentran en la bodega, del sitio arqueológico Yaxhá.

## Resultados Obtenidos:

1. Se rellenaron 18 metros lineales con piedras y tierra la trinchera de investigación que se hiciera en la base de la escalinata monumental de la fachada oeste del edificio C-9. Dicho relleno tiene como finalidad resguardar la escalinata y el pódium-recinto central del intertemperismo.

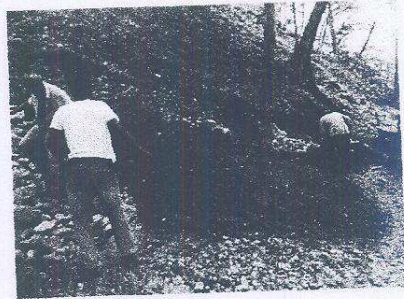

2. Se digitalizaron 18 dibujos de las investigaciones arqueológicas del edificio C-9, 12 dibujos del edificio B-15, específicamente de las subestructuras o palacios, Kolonté, Aurora 1, Aurora 2, y Gavilán. Se digitalizaron 6 dibujos del edificio B-24, y 4 dibujos de la escalinata que se encuentra entre los edificios B-14 y B-41.

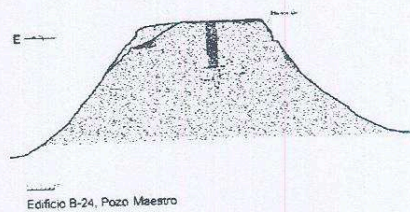

3. Se rotularon 134 fotografías del edificio C-9, 172 fotografías de las intervenciones arqueológicas realizadas en el edificio B-24, 208 fotografías de las investigaciones arqueológicas realizadas en el túnel de la fachada sur del edificio B-15, específicamente de los palacios o subestructuras que se encuentran en el interior del edificio, y 27 fotografías del edificio B-14B, específicamente de la escalinata que se encuentra entre los edificios B-14B y B-41.



4. Se inventariaron 90 piedras de misceláneas de mosaico del edificio Norte del complejo de pirámides gemelas del sitio arqueológico Yaxha. Además se incluyeron 40 piedras del edificio 218, de la acrópolis Este.

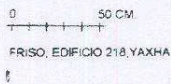

Fredy Antonio Ramírez Baldizón

  
Edin Roberto Hernández Paye  
Coordinador Administrativo  
Vo. Bo. Departamento de Conservación y Rescate  
de Sitios Arqueológicos Prehispanicos  
DAEH-DGPCN